

Objeto:

Definir las actividades para la realización de proyectos académicos y/o de aula e investigación en la Granja El Remanso la Universidad Internacional del Trópico Americano Unitrópico.

1. Alcance:

Brindar la información necesaria para la realización de proyectos académicos y/o de aula e investigación que los docentes y estudiantes deseen ejecutar en las instalaciones de la Granja El Remanso de la Universidad Internacional del Trópico Americano Unitrópico.

2. Marco normativo:

Describa de manera general las normas sobre las cuales se soporta el documento, indicando el número, fecha de expedición y epígrafe de cada una de ellas. Por ejemplo:

- **Ley 30 de 1992**, “*Por la cual se organiza el servicio público de la Educación Superior.*”
- Estatuto general de la Universidad Internacional del Trópico Americano “*artículo 9 numeral 4, las granjas son dependencias de tercer nivel*”
- **Resolución 000125, del Ica**, “*Por la cual se adopta el Manual de Condiciones de Bienestar Animal propias de cada una de las especies de producción en el Sector Agropecuario para las Especies de producción en el sector Agropecuario para las especies équidas, porcinas, ovinas y caprinas.*”
- **Resolución 03002 de 28 de abril 2017,** “*Por medio del cual se establecen los requisitos para la certificación en buenas prácticas agrícolas en producción primaria de vegetales y otras especies para consumo humano*”
- **Decreto 2113 de 15 de diciembre 2017,** “*Por el cual se adiciona un Capítulo al Título 3 de la Parte 13 del Libro 2 del Decreto 1071 de 2015, Decreto Único Reglamentario del Sector Administrativo Agropecuario, Pesquero y de Desarrollo Rural.*”

3. Definiciones:

3.1 Proyectos de aula: Son proyectos que además de buscar un fin educativo al planear unas acciones para resolver un problema, necesidad o situación real.

3.2 Proyectos de investigación: Documento metodológico, a menudo académico, en el cual se explica y se describe al detalle el conjunto de procedimientos que se emprenderá, la hipótesis que con ellos se persigue y el apoyo bibliográfico con que se cuenta, para una exploración por venir en un área específica del sabe

3.3 Definición de áreas: Medida de un espacio delimitado por un contorno.

3.4 ICA: Instituto Colombiano Agropecuario.

4. Condiciones Generales:

4.1 Sólo se aceptarán proyectos que se puedan realizar en las áreas u espacios que tiene la Granja El remanso.

4.2 El docente debe estar en las prácticas de campo que requiera cada uno de los proyectos.

4.3 Los costos de elementos, insumos, equipos, reactivos, animales y maquinaria que la granja no tenga deben ser asumido por el ejecutor del proyecto.

- 4.4 Los estudiantes deben estar con los elementos de seguridad necesarios para cada una de las prácticas de campo que requiera el proyecto.
- 4.5 Los proyectos deben ser en un lapso de tiempo que cubra el semestre de clase.
- 4.6 Si el proyecto dura más de un semestre el ejecutor debe garantizar la continuidad de este con el mantenimiento de este según lo requerido.

5. Condiciones Generales

N/A

6. Contenido:

No.	ACTIVIDAD	RESPONSABLE	PRODUCTO
1.	Radicación del proyecto a líder del programa (profesores y estudiantes)	Docentes	Correo electrónico o proyecto
2.	Socialización del proyecto al profesional especializado de la Granja	Líder del programa	Correo electrónico
3.	Definición y asignación de áreas u espacios según lo requerido para el proyecto	Profesional especializado Granja	Acta de reunión
4.	Proyectos con animales (revisión reglamentación - ICA)	Docentes y estudiantes	N/A
5.	Definición de horarios de ingreso a la Granja (número de estudiantes)	Líder del programa/ profesional Granja	Horario
6.	Tiempo requerido para utilizar el áreas u espacios solicitados.	Docentes y estuantes	Acta de reunión
7.	Apoyo operativo, maquinaria y herramienta de mano solicitada para la realización del proyecto	Docentes/ personal operativo Granja	N/A
8.	Radical a la oficina competente (proyectos de funcionamiento o inversión)	Docentes	Proyecto

7. Diagrama de flujo: El siguiente diagrama de flujo muestra la representación gráfica del procedimiento para la realización de proyectos académicos y/o de aulas e investigativos en la Granja El Remanso.

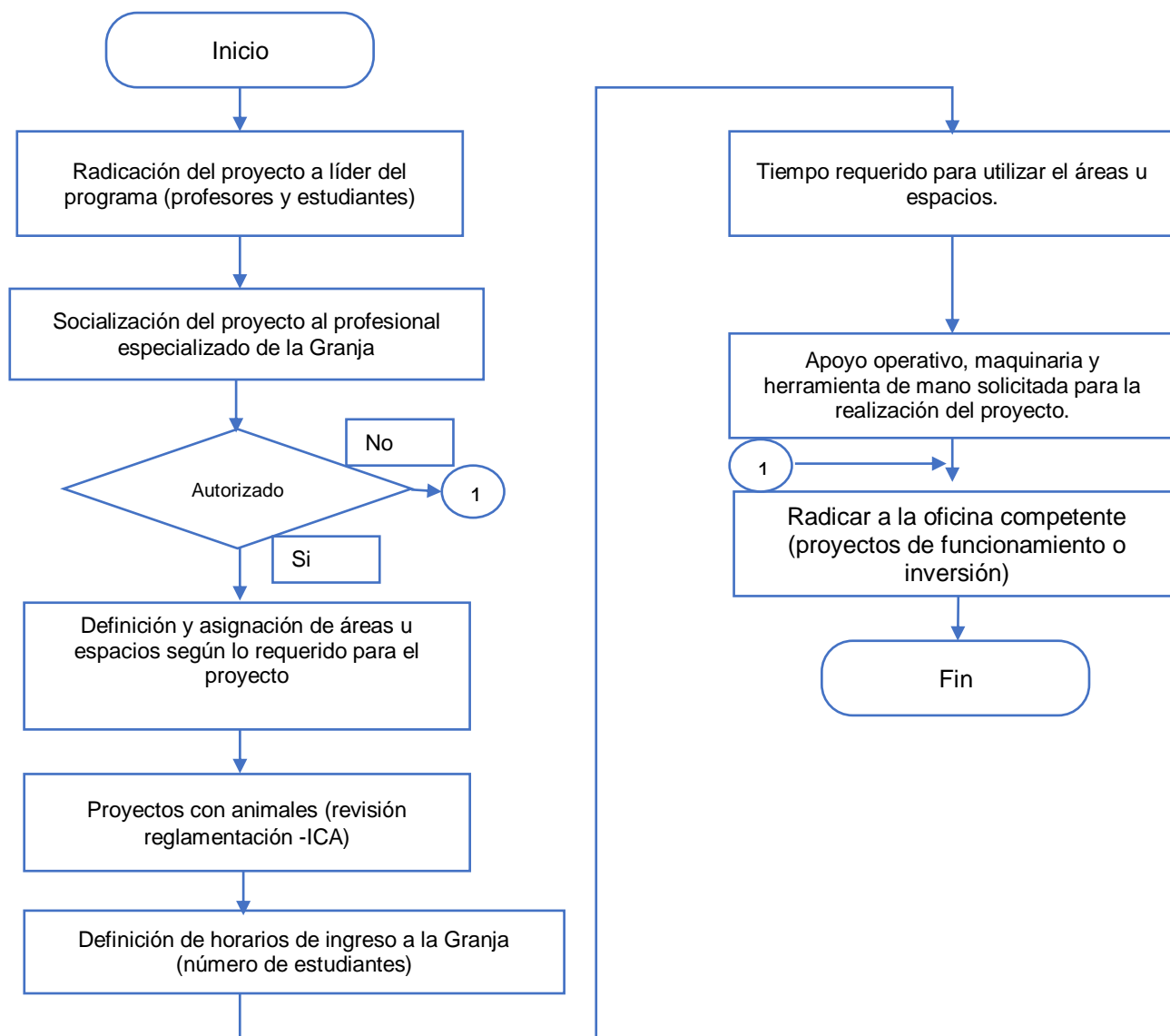

8. Listado de anexos:

En el caso del que el documento tenga anexos, se listan en este numeral, en caso contrario, se escribe: Este documento no cuenta con anexos. Un ejemplo de anexo sería:

- Proyecto autorizado
- Horarios
- Acta de reunión.

**REALIZACIÓN DE PROYECTOS, ACADÉMICOS Y/O DE
AULA E INVESTIGACIÓN**



9. Historial de Control de Cambios:

Versión	Fecha	Cambios	
01	10/08/2023	Creación del Documento:	
Elaboró/Modificó		Revisó	Aprobó
Firma: Nombre y apellido Profesional Universitario		Firma: Nombre y apellido Líder de Proceso Cargo:	Firma: Nombre y apellido Profesional Especializado del SIG